Pôle missionnaire de Fontainebleau

Chorale

Chant de Saint-Georges

Noël de SABOLY (vers 1660)
« sur l'air de TONLERONTONTON »

Harmonisation :
Étienne DANIEL

♩ = 100 à 108

Couplets

S.
A.

1- Fier che-va-lier l'é-clat de ton ar-
2- Garde à nos yeux, le char-me d'un s ou-
3- Ô grand vain-queur, de ton sé-jour de

II.

1- Fier che-va-lier
2- Garde à nos yeux
3- Ô grand vain-queur

1- mu-re comme un so-leil at-
2- ri-re quand nous souf-frons au
3- gloi-re as-sis-te nous, quand

1- fier che-va-lier at-ti-re
2- garde à nos yeux au plein de
3- Ô grand vain-queur quand i-a

© 1983 pour l'harmonisation by ÉDITIONS À COEUR JOIE
«Les Passerelles» 24, avenue Jeanne Musset - 69007 LYON

Tous droits réservés pour tous pays

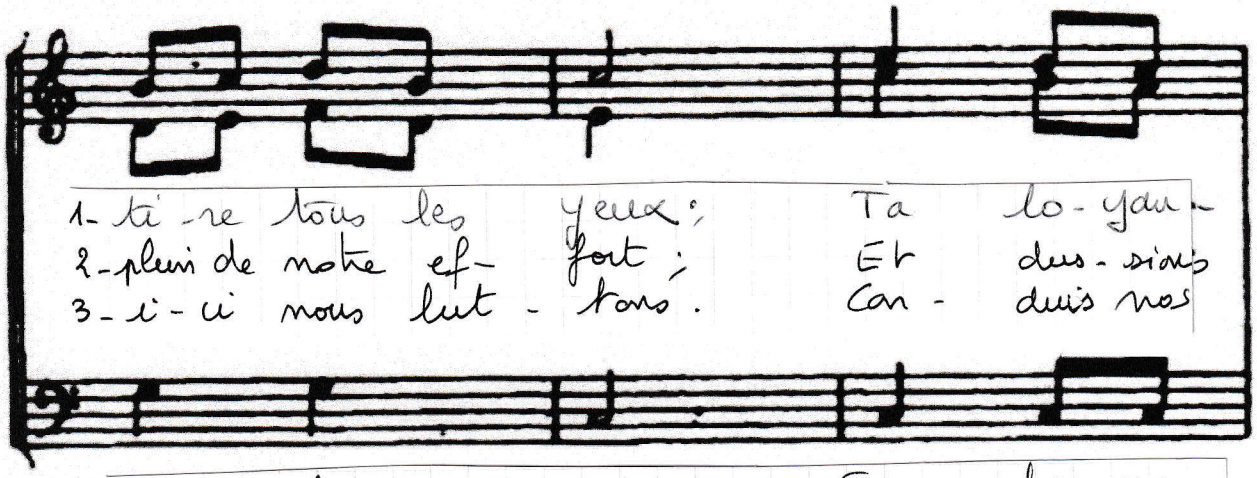

1- tous les yeux ; Ta lo - yau -
2- notre ef - fort ; Et dus - sions
3- nous lut - tons . Con - duis nos

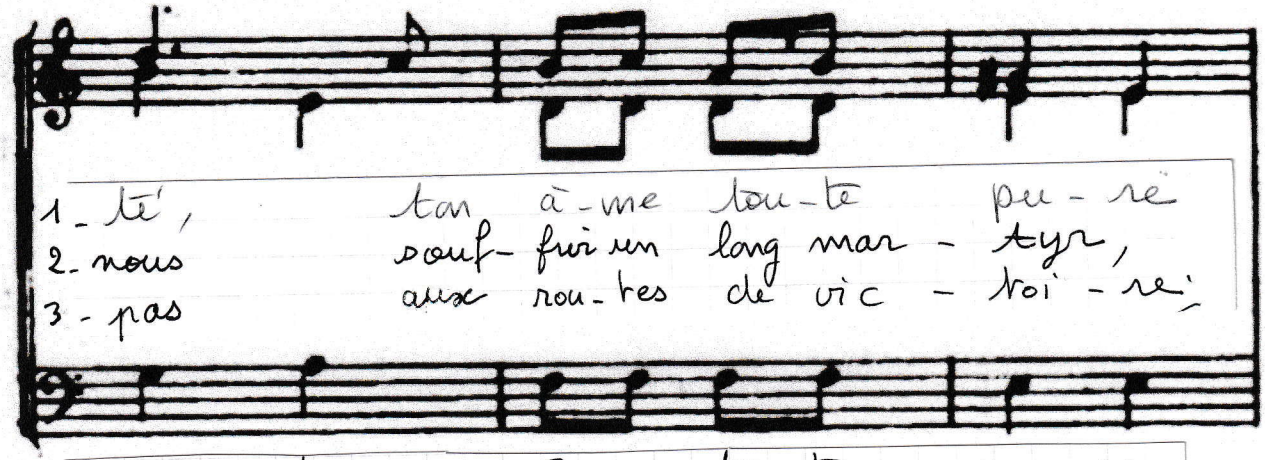

1- té , ton â - me tou - te pu - re
2- nous souf - frir un long mar - tyr ,
3- pas aux rou - tes de vic - toi - re

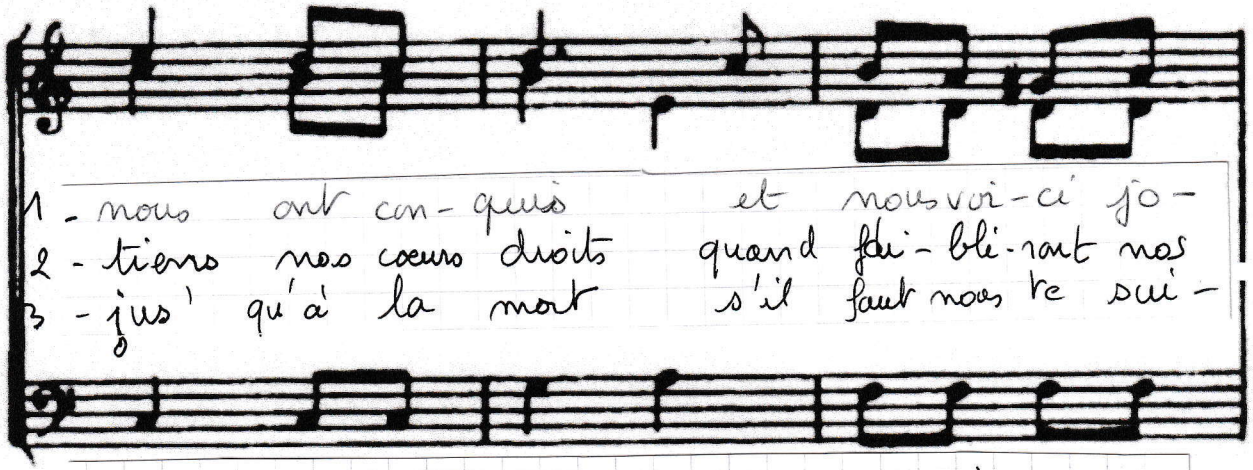

1- nous ont con - quis et nous voi - ci jo -
2- tiens nos cœurs droits quand fai - blis - sant nos
3- jus' qu'à la mort s'il faut nous te sui -

Refrain

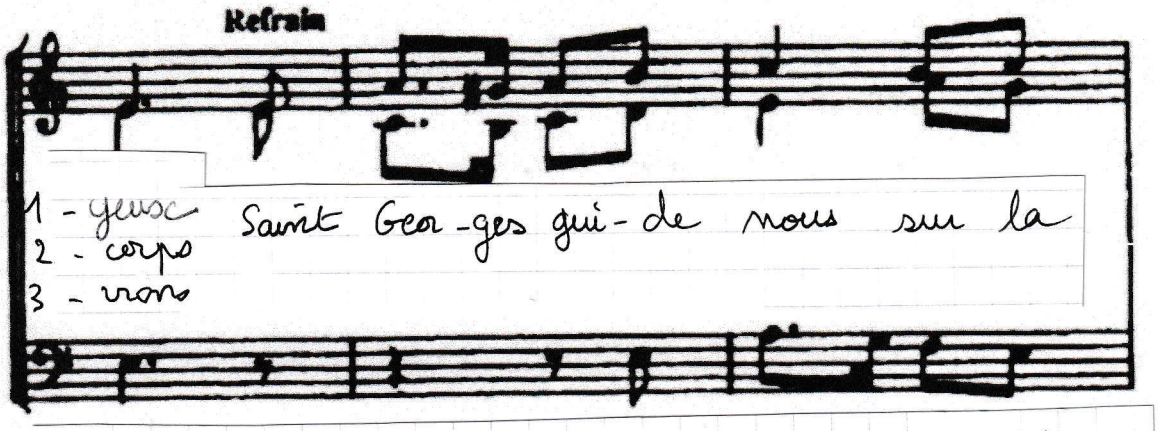

1- yeux
2- corps
3 - vous

Saint Geor - ges gui - de

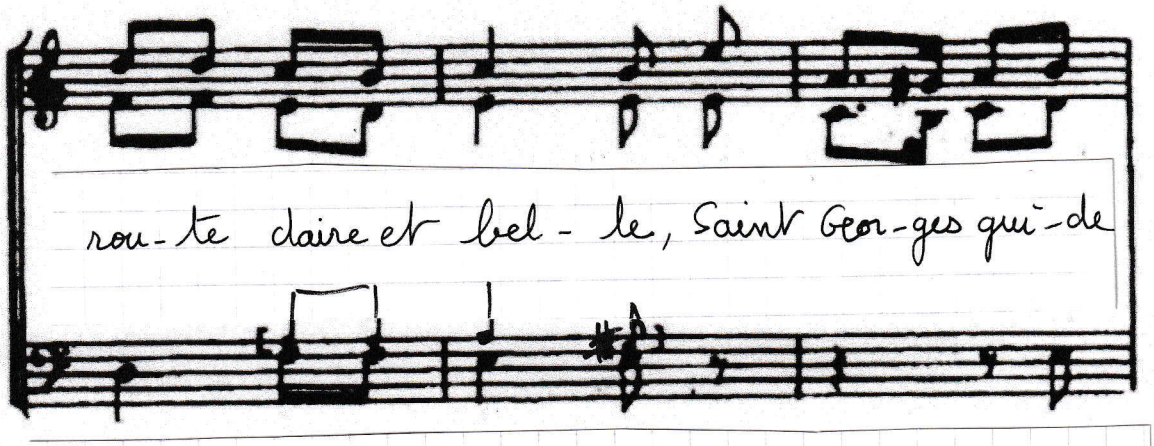

nous claire et bel - le Saint

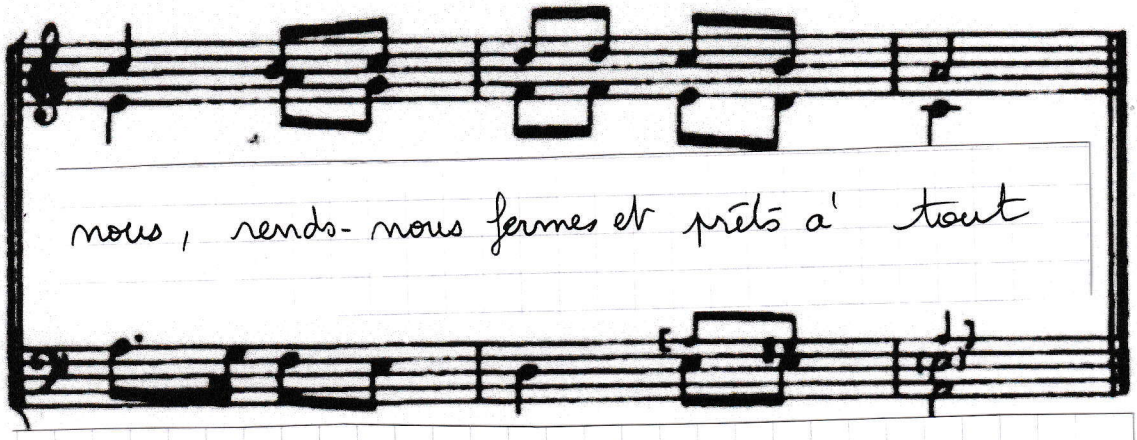

Geor - ges gui - de nous prêts à tout