Appelés à témoigner

Paroles et musique : Maël Monfort

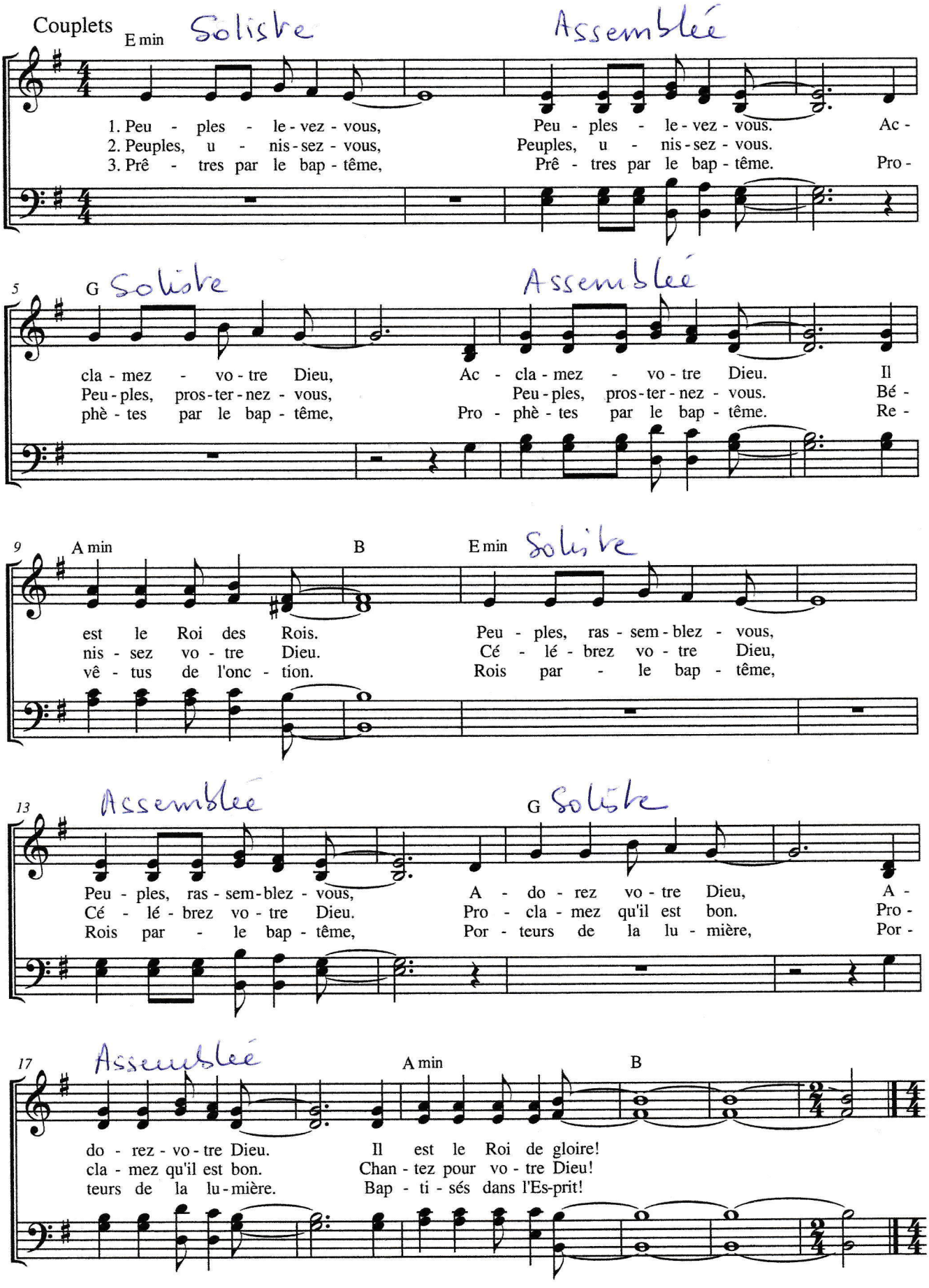

Asaph 2018

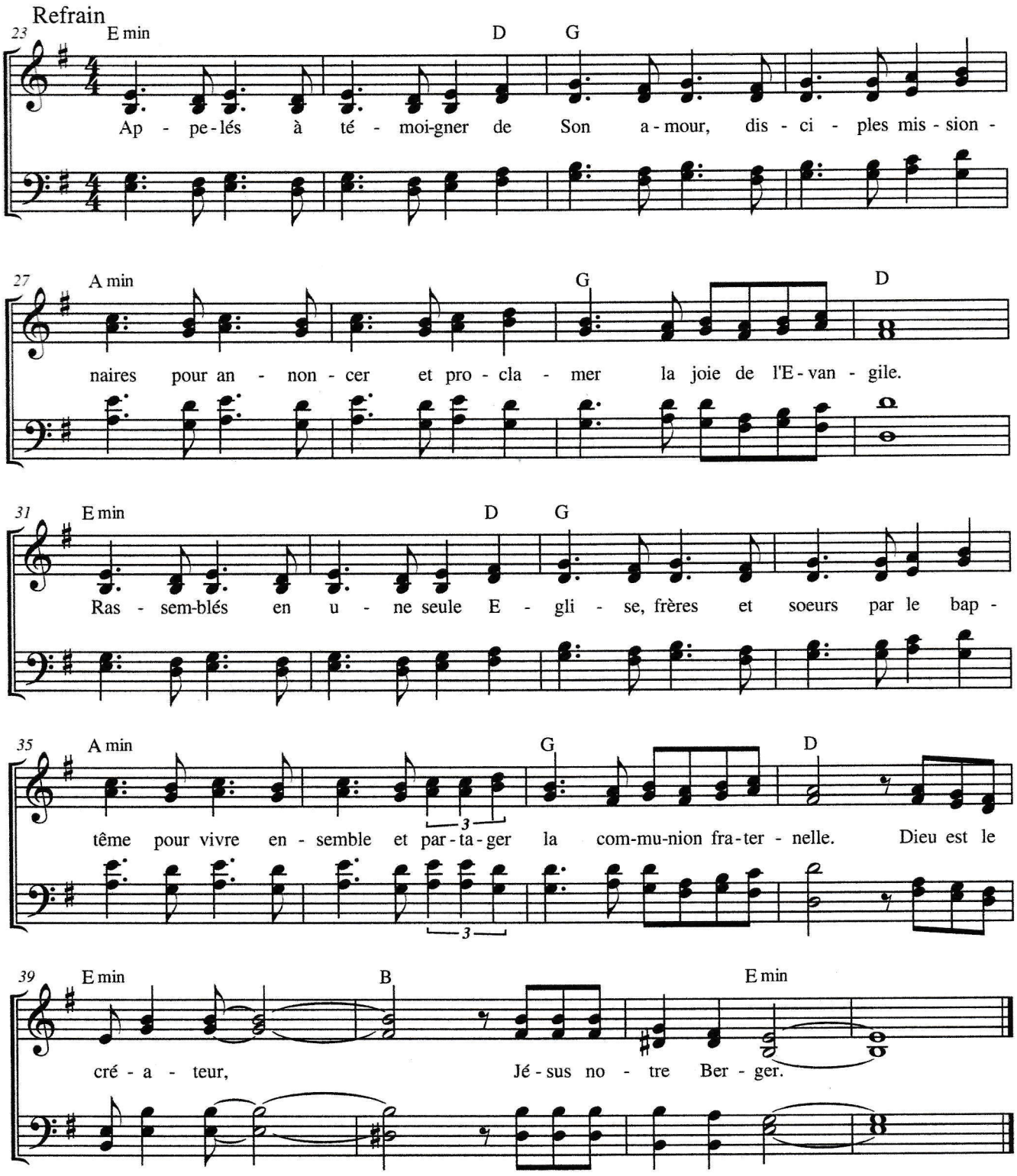
Refrain
23
E min
D
G
Ap - pe-lés à té - moi-gner de Son a-mour, dis - ci - ples mis - sion -
27
A min
G
D
naires pour an - non - cer et pro - cla - mer la joie de l'E-van - gile.
31
E min
D
G
Ras - sem-blés en u - ne seule E - gli - se, frères et soeurs par le bap -
35
A min
G
D
tême pour vivre en - semble et par-ta-ger la com-mu-nion fra-ter - nelle. Dieu est le
3
3
39
E min
B
E min
cré - a - teur, Jé - sus no - tre Ber - ger.