PSAUME 103 (hébreu 104)

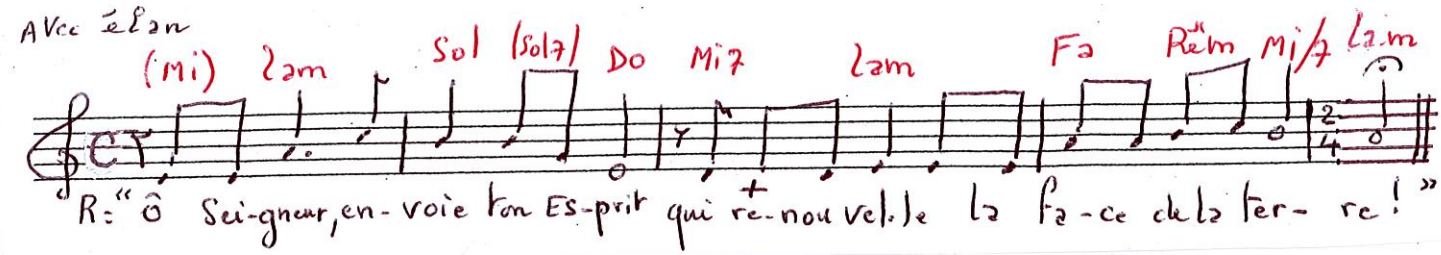

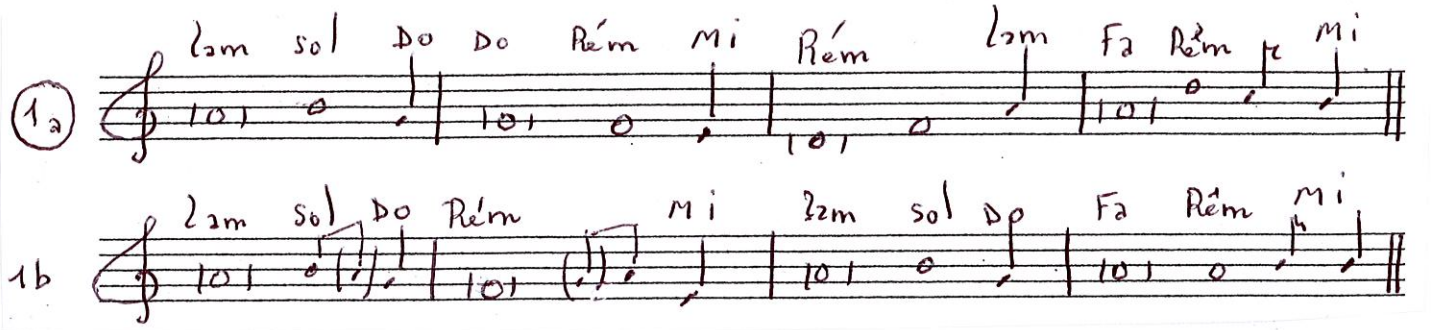

Bénis le Seigneur, ô mon âme ;
Seigneur mon Dieu, tu es si grand !
Revêtu de magnificence,
tu as pour manteau la lumière !

Comme une tenture, tu déploies les cieux,
tu élèves dans leurs eaux tes demeures ;
tu prends les vents pour messagers,
pour serviteurs, les flammes des éclairs.

De tes demeures tu abreuves les montagnes,
et la terre se rassasie du fruit de tes oeuvres ;
tu fais pousser les prairies pour les troupeaux,
et les champs pour l'homme qui travaille.

Les arbres du Seigneur se rassasient,
les cèdres qu'il a plantés au Liban ;
c'est là que vient nicher le passereau,
et la cigogne a sa maison dans les cyprès ;

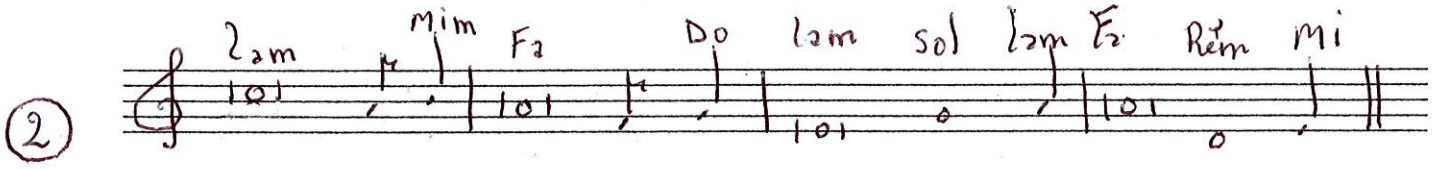

Tu fis la lune qui marque les temps
et le soleil qui connaît l'heure de son coucher.
Tu fais descendre les ténèbres, la nuit vient :
les animaux dans la forêt s'éveillent ;

Voici l'immensité de la mer,
son grouillement innombrable d'animaux grands et petits,
ses bateaux qui voyagent,
et Léviathan que tu fis pour qu'il serve à tes jeux.

Tu reprends leur souffle, ils expirent
et retournent à leur poussière.
Tu envoies ton souffle : ils sont créés ;
tu renouvelles la face de la terre.

Gloire au Seigneur à tout jamais !
Que Dieu se réjouisse en ses oeuvres !
Que mon poème lui soit agréable ;
moi, je me réjouis dans le Seigneur.

M : fr. Gérard-Marie, ocd Avon