Psaume 88

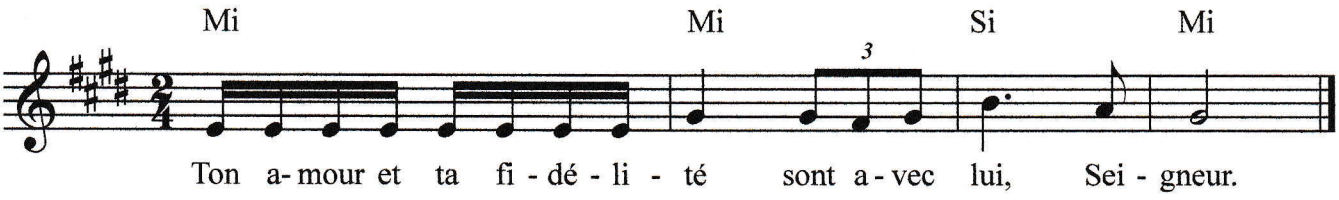

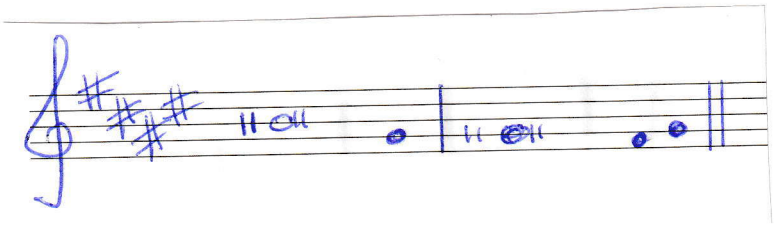

Autrefois, tu as parlé à tes amis,
dans une vision tu leur as dit :
« J'ai donné mon appui à un homme d'élite,
j'ai choisi dans ce peuple un jeune homme.

« J'ai trouvé David, mon serviteur,
je l'ai sacré avec mon huile sainte ;
et ma main sera pour toujours avec lui,
mon bras fortifiera son courage.

« Mon amour et ma fidélité sont avec lui,
mon nom accroît sa vigueur ;
j'étendrai son pouvoir sur la mer
et sa domination jusqu'aux fleuves. »