Psaume 32

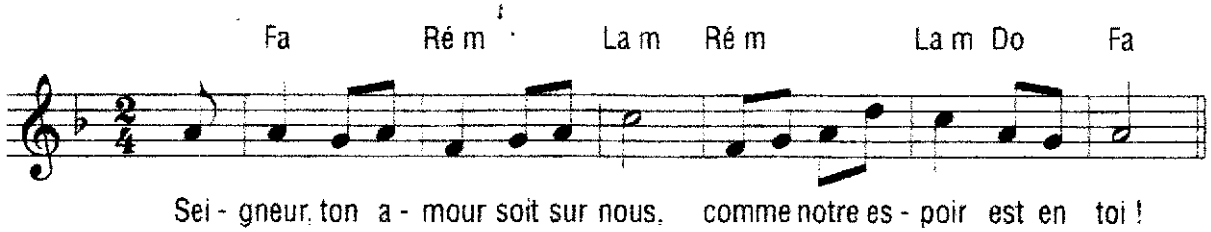

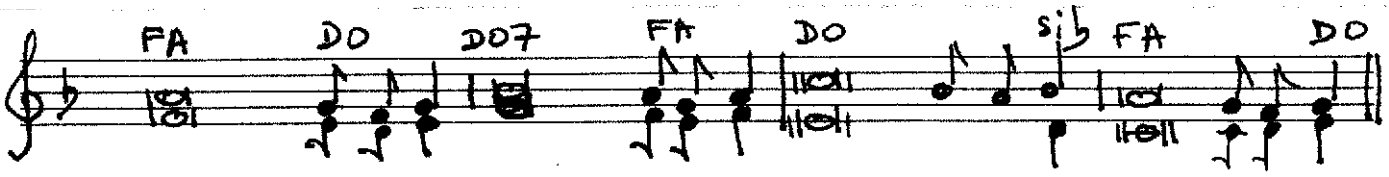

Oui, elle est droite, la parole **du** Seigneur ;
il est fidèle en tout **ce** qu'il fait.
Il aime le bon droit et **la** justice ;
la terre est remplie de **son** amour.

Dieu veille sur ceux **qui** le craignent,
qui mettent leur espoir en **son** amour,
pour les délivrer **de** la mort,
les garder en vie aux jours **de** famine.

Nous attendons notre vie **du** Seigneur :
il est pour nous un appui, un **bouclier**.
Que ton amour, Seigneur, **soit** sur nous
comme notre espoir **est** en toi !