Graduel - Vigile Pascale - Lecture 1

Envoie ton Esprit, Seigneur

P 325 - Psaume 103

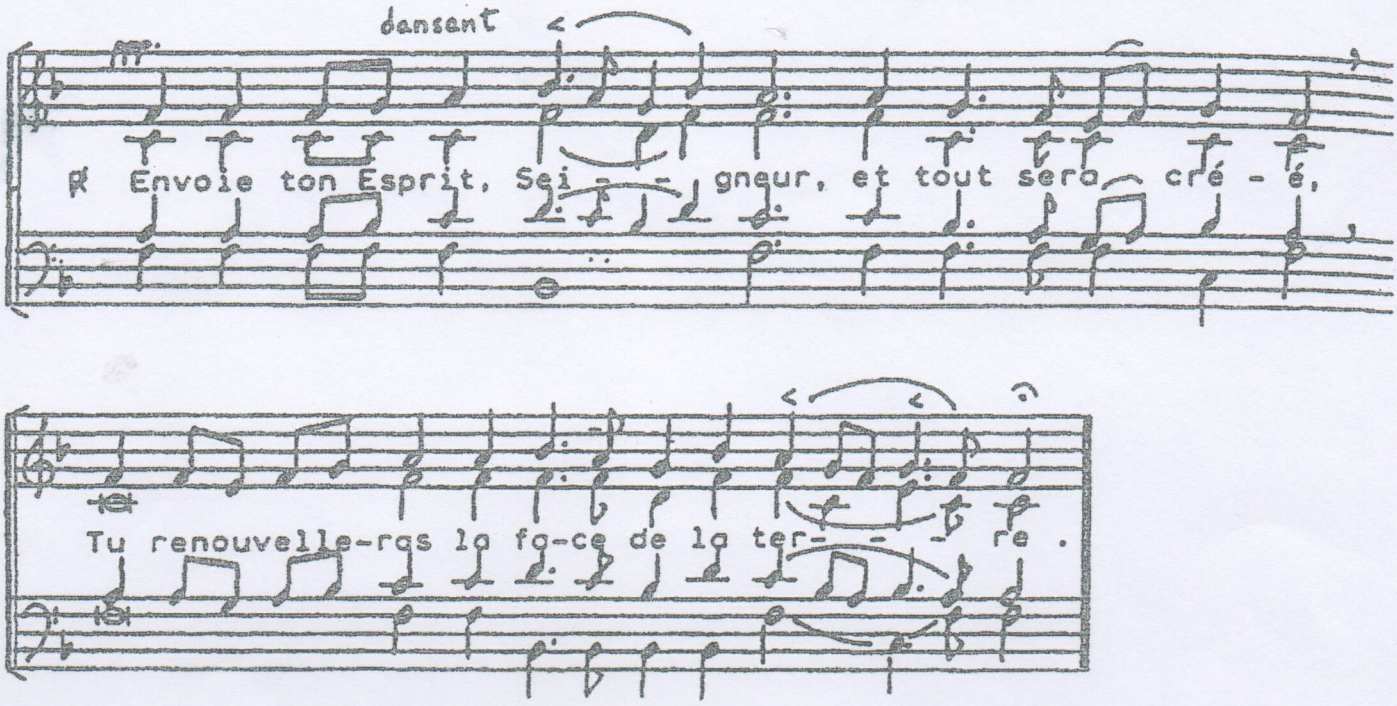

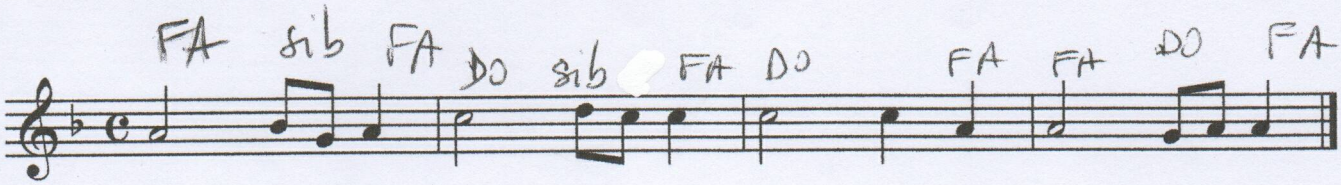

Bénis le Seigneur, ô mon âme ;
Seigneur mon Dieu, tu es si grand !
Quelle profusion dans tes œuvres, Seigneur !
La terre s'emplit de tes biens. ℟

Tu reprends leur souffle, ils expirent
et retournent à leur poussière.
Tu envoies ton souffle : ils sont créés ;
tu renouvelles la face de la terre. ℟

Gloire au Seigneur à tout jamais !
Que Dieu se réjouisse en ses œuvres !
Que mon poème lui soit agréable ;
moi, je me réjouis dans le Seigneur.