MON ÂME A SOIF DE TOI

A l'usage exclusif de la Chorale
du Pôle missionnaire de Fontainebleau
2 rue de la Paroisse
77300 FONTAINEBLEAU

N° 12-28

Cassette et CD n° 32

FA

Mim Ré Lam Si Mim

Mon âme a soif de toi, Dieu vi - vant, Dieu Très - Haut. Prends - moi, pa-ci-fie-

Mon âme a soif de toi, Dieu vi-vant, Dieu Très - Haut. Prends - moi, pa-ci-fie-

Mon âme a soif de toi, Dieu vi-vant, Dieu Très - Haut. Prends - moi, pa-ci-fie-

Mon âme a soif de toi, Dieu vi - vant, Dieu Très - Haut. Prends - moi, pa-ci-fie-

Ré Sol La7 Si Sol Ré Mim Lam Si7 Mim

moi, Sei - gneur mon roi. Tu es tou-te ma joie, ô viens en moi!

moi, Sei - gneur mon roi. Tu es tou - te ma joie, ô viens en moi!

moi, Sei - gneur mon roi. Tu es tou - te ma joie, ô viens en moi!

moi, Sei - gneur mon roi. Tu es tou-te ma joie, ô viens en moi!

Paroles et musique : Chants de l'Emmanuel (M. Delaunay)
©1997, Éditions de l'Emmanuel, 26, rue de l'Abbé Grégoire, 75006 Paris. Tous droits réservés.

PSAUME 41 Mon âme a soif de Toi

Versets

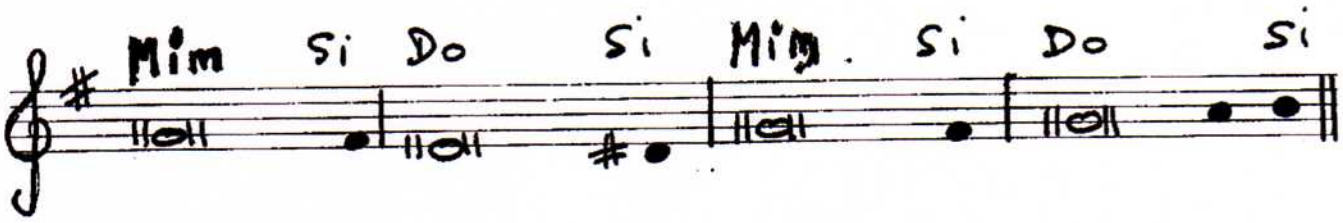

Mon âme a soif de Dieu,
le Dieu vivant ;
quand pourrai-je m'avancer,
paraître face à Dieu ?

Je conduisais vers la maison de mon Dieu
la multitude en fête,
parmi les cris de joie
et les actions de grâce.

Envoie ta lumière et ta vérité :
qu'elles guident mes pas
et me conduisent à ta montagne sainte,
jusqu'en ta demeure.

J'avancerai jusqu'à l'autel de Dieu,
vers Dieu qui est toute ma joie ;
je te rendrai grâce avec ma harpe,
Dieu, mon Dieu.