# Psaume 94

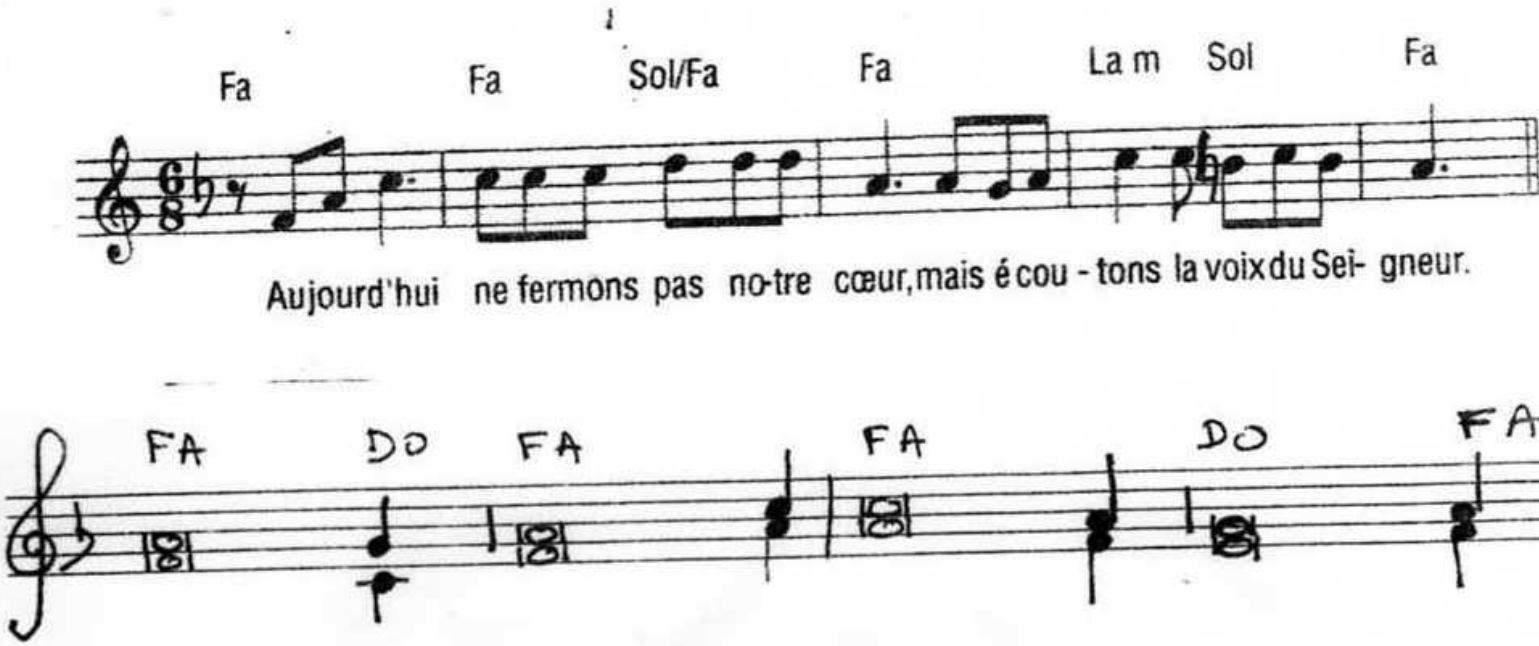


Venez, crions de joie pour le Seigneur,
acclamons notre Rocher, notre salut!
Allons jusqu'à lui en rendant grâce,
par nos hymnes de fête acclamons-le!

Entrez, inclinez-vous, prosternez-vous,
adorons le Seigneur qui nous a faits.
Oui, il est notre Dieu;
nous sommes le peuple qu'il conduit.

Aujourd'hui écouterez-vous sa parole?
«Ne fermez pas votre cœur comme au désert
où vos pères m'ont tenté et provoqué,
et pourtant ils avaient vu mon exploit.»