Pôle missionnaire de Fontainebleau

Chorale

Ô Esprit de Dieu

d'après l'extrait 1411 du Petit Journal de sainte Faustine

Introduction ♩= 132

F min G min7 C min F min G min7 C min

mf O - - - O, Viens Es - prit de Dieu! ___

5 F min G min7 C min F min G min7 C min

mf O - - - O, viens me con - su - mer! ___

Couplet 1

9 C min E♭ F min C min

mf Ô Es-prit de Dieu, ___ Es - prit de vé - ri - té et de lu - miè - re,

13 C min C min C min G F min C min

De-meu-re dans mon â - me par ta grâ - ce di - vi - ne, fais que ton souf - fle

19 F min G min7 C min F min C min F min G min7 C min

chas-se les té-nè - bres, que dans ta lu - miè - re, je fas-se le bien. ___

25 G G F min/C G

mp Ô Es-prit de Dieu, ___ Es - prit de vé - ri - té et de lu - miè - re,

29 G G F min/C C min/E♭ G

mp Ô Es-prit de Dieu, viens, viens, viens en moi! ___

Texte : Hélène Dumont et Anne Bureau - Musique : Anne Bureau - Mise en page : Géraud Talandier ®octobre2009

Couplet 2

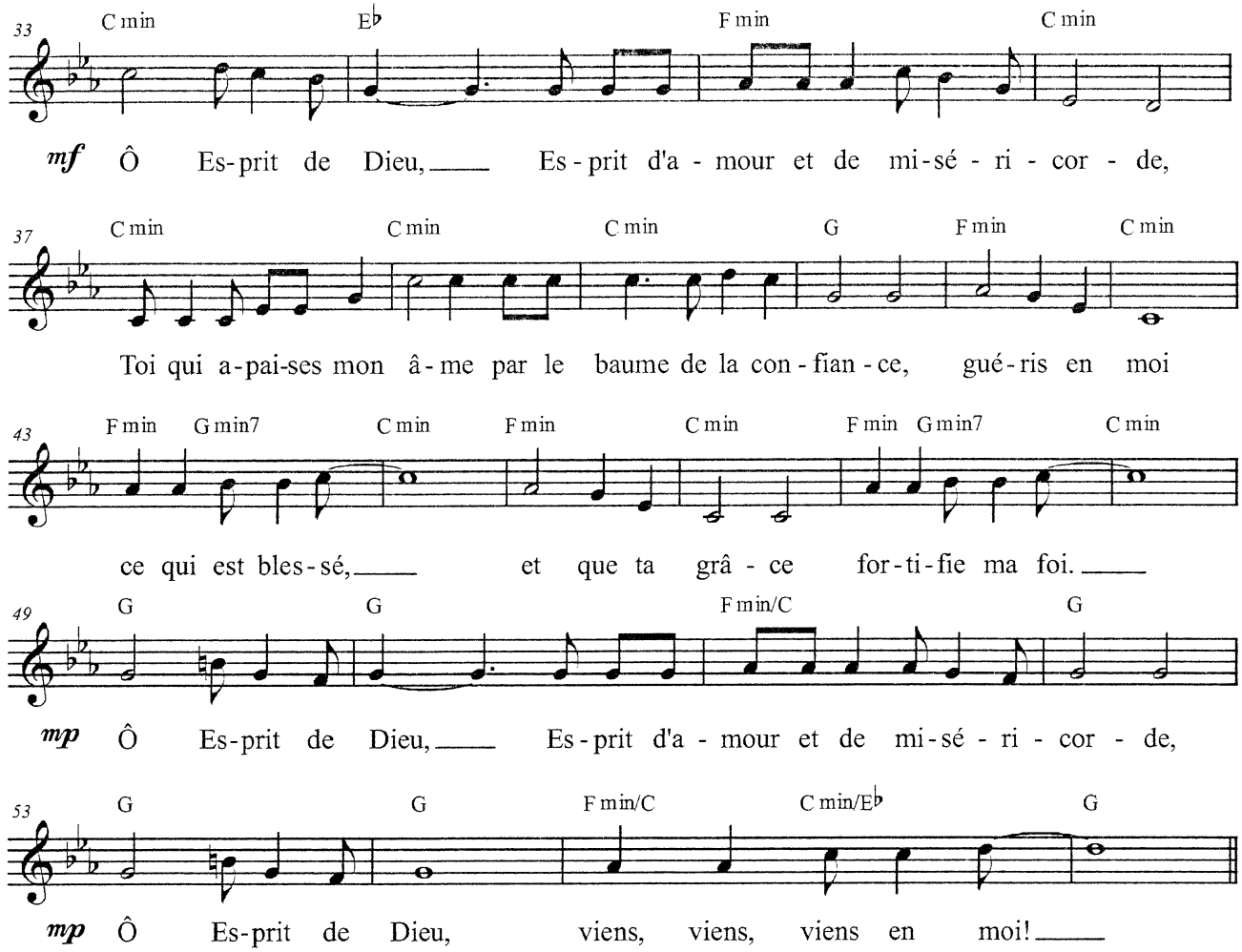

Couplet 3

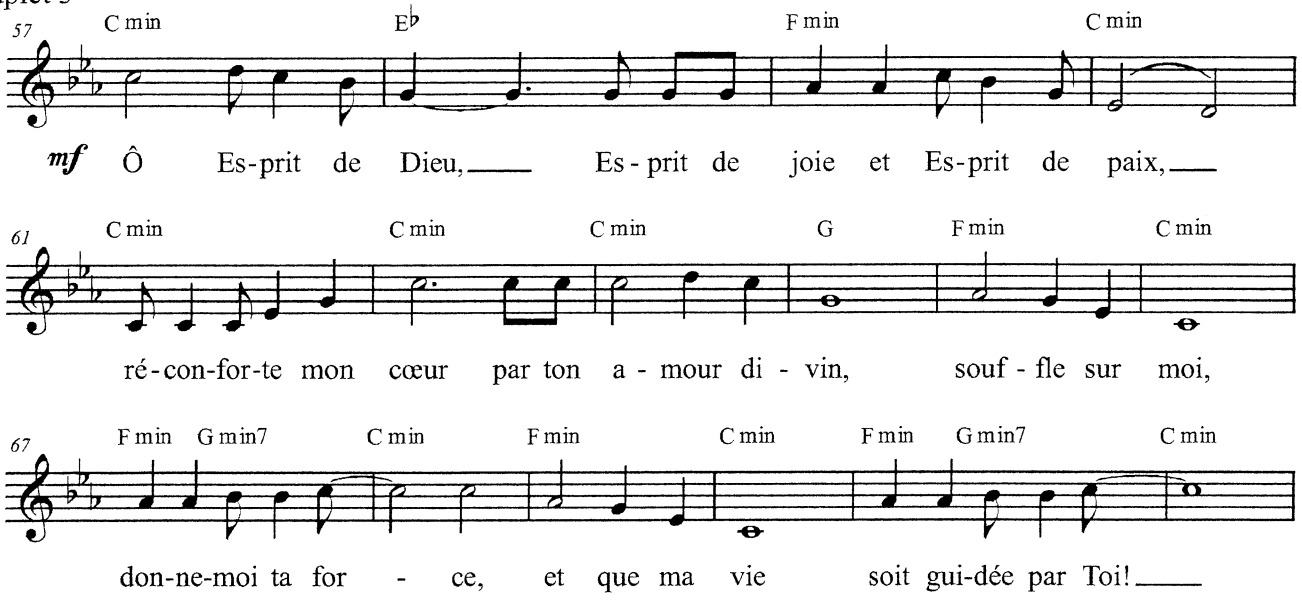

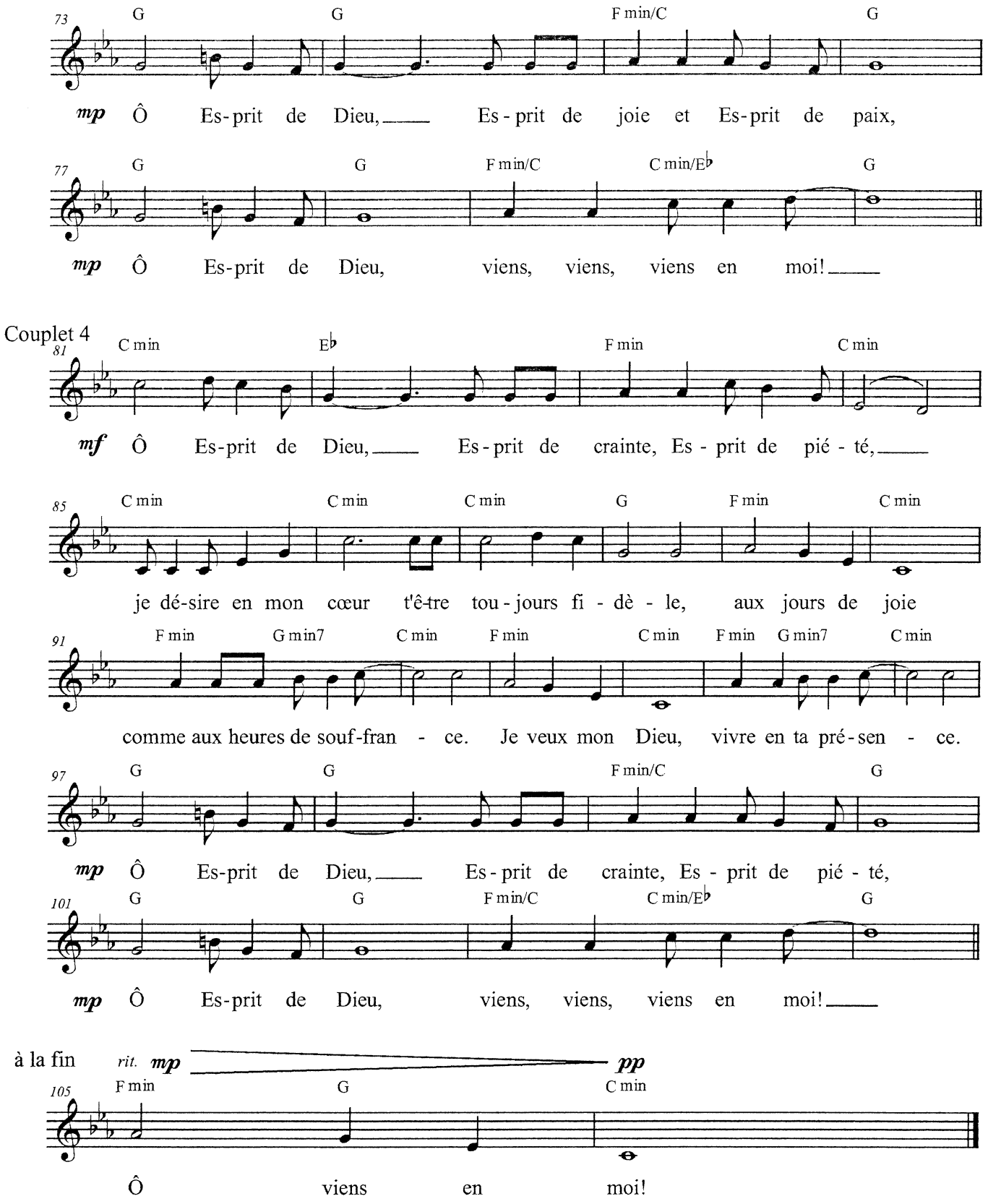
73
G G F min/C G
mp Ô Es-prit de Dieu, Es-prit de joie et Es-prit de paix,
77
G G F min/C C min/E♭ G
mp Ô Es-prit de Dieu, viens, viens, viens en moi!
Couplet 4
81
C min E♭ F min C min
mf Ô Es-prit de Dieu, Es-prit de crainte, Es-prit de pié-té,
85
C min C min C min G F min C min
je dé-sire en mon cœur t'ê-tre tou-jours fi-dè-le, aux jours de joie
91
F min G min7 C min F min C min F min G min7 C min
comme aux heures de souf-fran-ce. Je veux mon Dieu, vivre en ta pré-sen-ce.
97
G G F min/C G
mp Ô Es-prit de Dieu, Es-prit de crainte, Es-prit de pié-té,
101
G G F min/C C min/E♭ G
mp Ô Es-prit de Dieu, viens, viens, viens en moi!
à la fin
rit. mp pp
105
F min G C min
Ô viens en moi!