Pôle missionnaire de Fontainebleau

Chorale

Paroles
Placide Cappeau

Minuit, Chrétiens,

Soliste et piano

Musique
Adolphe Adam

Andante maestoso

Soprane

Mi-nuit Chré - tiens c'est l'heu - re so - len-
De no - tre foi que la lu-mière ar-
Le Ré - demp - teur a bri - sé toute en-

Piano

S

nel - le. Où l'hom - me Dieu des - cen-dit jus - qu'à nous;
den - te. Nous gui - de tous au ber ceau de l'En - fant;
tra - ve. La terre est libre et le ciel est ou - vert;

Piano

S

pour ef - fa - cer la ta - che o-ri - gi - nel - le et de son
Comme au - tre - fois une é-toi - le bril - lan - te y con - dui-
Il voit un frère où n'é-tait qu'un es - cla - ve l'a-mour u-

Piano

pp

S

Père ar - rê - ter le cour - roux; Le monde en - tier tres-
sait les chefs de l'O - ri - ent Le Roi des Rois naît
nit qu'en chaî - nait le fer. Qui lui di - ra no-

Piano

S

sail - le d'es - pé- ran - ce à cet - te nuit qui lui donne un Sau veur
dans une hum - ble crè - che Puis - sants du jour, fiers de vo - tre - gran deur
tre re-con - nais san - ce c'est pour nous tous qu'il naît, qu'il souffre et meurt,

Piano

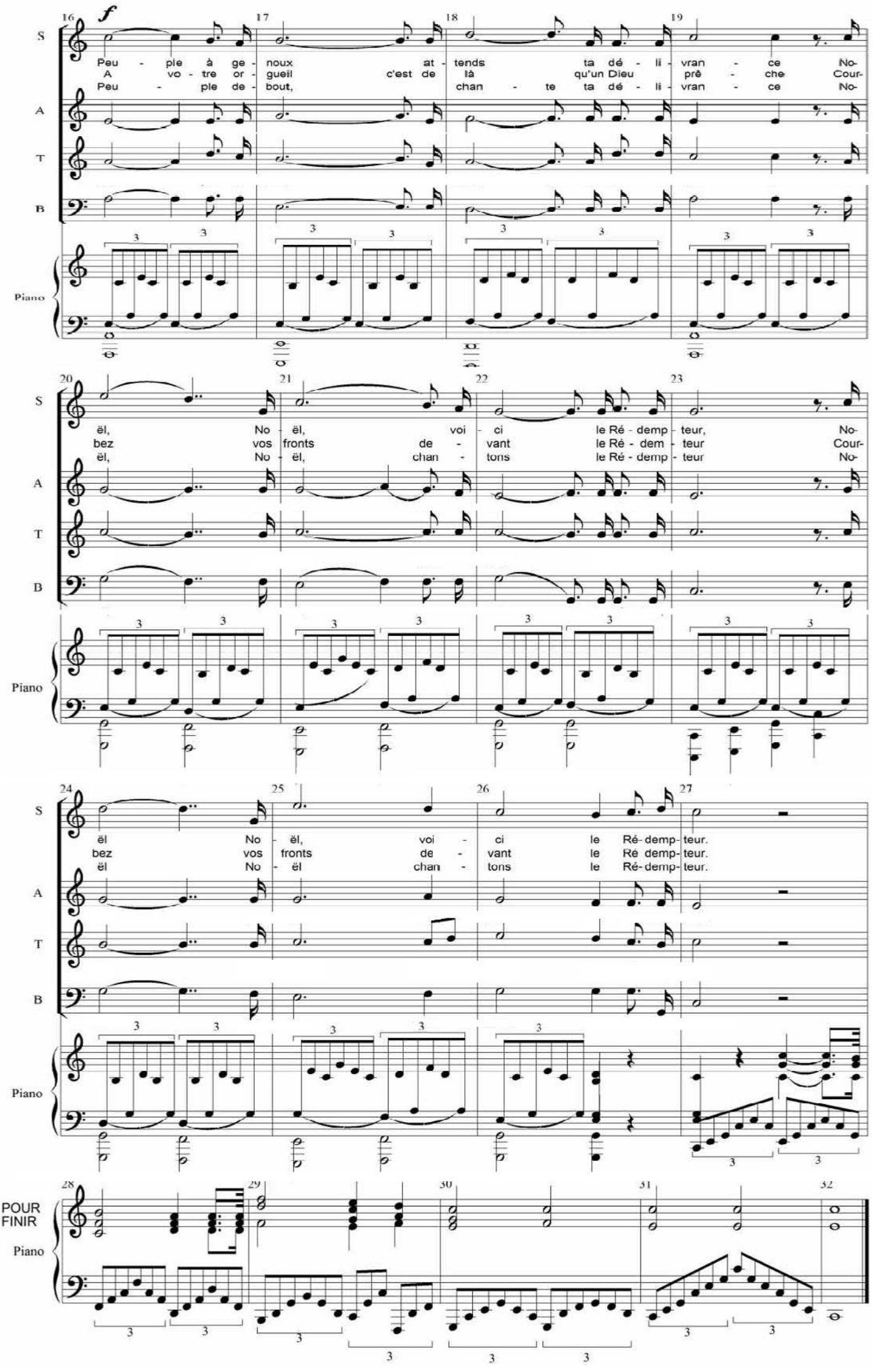
16 17 18 19
f
S
Peu - ple à ge - noux at - tends ta dé - li - vran - ce No-
A vo - tre or - gueil c'est de là qu'un Dieu prê - che Cour-
Peu - ple de - bout, chan - te ta dé - li - vran - ce No-
A
T
B
Piano
20 21 22 23
ël, No - ël, voi - ci le Ré - demp - teur, No-
bez vos fronts de - vant le Ré - dem - teur Cour-
ël, No - ël, chan - tons le Ré - demp - teur No-
24 25 26 27
ël No - ël, voi - ci le Ré- demp- teur.
bez vos fronts de - vant le Ré demp- teur.
ël No - ël chan - tons le Ré- demp- teur.
POUR FINIR
28 29 30 31 32